

Datos Negativos en EUA

Solicitudes Iniciales de Desempleo EUA 2006 - 2014

Miles de Solicitudes

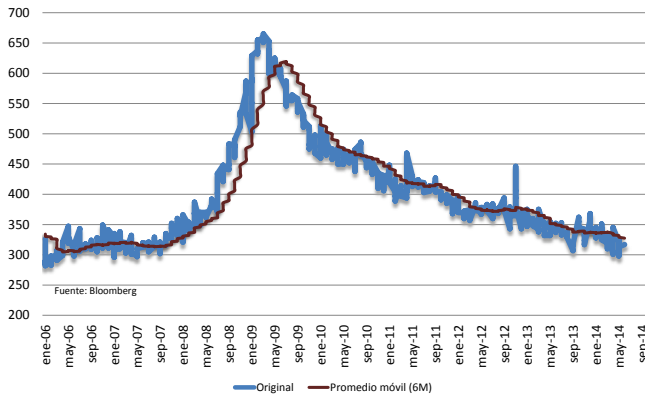

Solicitudes de Desempleo EUA (7:30 MEX)

- Al 7 de junio, las solicitudes de desempleo se ubicaron en +317K, por encima del registro anterior, el cual se revisó de +312K a +313K.
- IMPACTO NEGATIVO.** La cifra fue mayor a la estimada por los analistas (+310K).

Ventas al Menudeo EUA 2006 - 2014

Var. Anual %

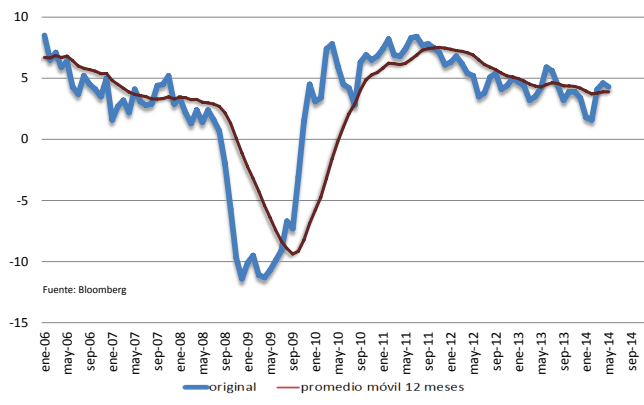

Ventas al Menudeo EUA (7:30 hrs. MEX)

- Las ventas al menudeo al mes de mayo registraron un crecimiento mensual del +0.3%, por debajo del registro previo (el cual se revisó al alza de +0.1% a +0.5%). En términos anuales, el crecimiento fue del +4.3%, por encima del promedio de los últimos 12 meses (+3.9%). Al excluir autos, la variación mensual fue del +0.1% y la anual del +2.8%.
- IMPACTO NEGATIVO.** La variación registrada fue menor a la esperada por el mercado (+0.6%e en términos generales y +0.4%e al excluir autos).

Calendario Económico de EUA, México, Europa y Japón

Dato	Fecha	Hora	País	Est.	Monex	Observado	Anterior	Relevancia
Indicador Adelantado, Apr P	06-jun	00:00	Japón	106.10		106.60	107.10	
Indicador Coincidente, Apr P	06-jun	00:00	Japón	110.90		111.10	114.50	
Producción industrial SA (M M), Apr	06-jun	01:00	Alemania	0.4%		0.2%	-0.5%	
Balanza Comercial, Apr	06-jun	01:00	Alemania	15.1B		17.4B	16.4B	
Cuenta Corriente, Apr	06-jun	01:00	Alemania	15.6B		18.4B	19.5B	
Balanza Comercial, Apr	06-jun	01:00	Francia	-5000M		-3933M	-4937M	
Balanza Comercial, Apr	06-jun	03:30	Reino Unido	-£1500		-£2543	-£1284	
Nómina no agrícola, May	06-jun	03:30	EUA	215K		217K	288K	
Nómina Privada, May	06-jun	07:30	EUA	210K		216K	273K	
Nómina manufacturas, May	06-jun	07:30	EUA	10K		10K	12K	
Desempleo, May	06-jun	07:30	EUA	6.4%		6.3%	6.3%	
Indicador Adelantado, Apr	06-jun	07:30	México	--		3.0%	-4.0%	
Tasa Objetivo, 01/jun	06-jun	07:30	México	3.5%		3.0%	3.5%	
Crédito al consumo, Apr	06-jun	08:00	EUA	\$15.000B		--	\$17.529B	
Cuenta Corriente, Apr	06-jun	09:00	Japón	¥287.7B		¥130.2B	¥116.4B	
PIB Trimestral Desestacionalizado, 1Q F	08-jun	18:50	Japón	1.4%		1.6%	1.5%	
PIB Anualizado, 1Q F	08-jun	18:50	Japón	5.6%		6.7%	5.9%	
PIB Deflactor Anual, 1Q F	08-jun	18:50	Japón	0.0%		-0.1%	0.0%	
Confianza del Consumidor, May	08-jun	18:50	Japón	37.6		39.3	37	
Inflación al Consumidor (M M), May	09-jun	03:30	México	-0.4%		-0.3%	-0.2%	
Inflación al Consumidor (Y Y), May	09-jun	03:30	México	3.5%		3.5%	3.5%	
Inflación Subyacente (M M), May	09-jun	08:00	México	0.1%		0.1%	0.3%	
Inflación quincenal general, 01/may	09-jun	08:00	México	0.1%		0.2%	-0.4%	
Inflación quincenal subyacente, 01/may	09-jun	08:00	México	0.1%		0.2%	0.1%	
Índice del Sector Terciario, Apr	09-jun	18:50	Japón	-3.5%		--	2.4%	
Producción industrial (M M), Apr	10-jun	01:00	Francia	0.3%		0.3%	-0.7%	
Producción industrial (A A), Apr	10-jun	01:30	Francia	-2.0%		-2.0%	-0.8%	
Manufacturas Mensuales, Apr	10-jun	01:45	Francia	0.4%		0.3%	-0.7%	
Producción Manufacturera (Anual), Apr	10-jun	01:45	Francia	-0.4%		0.0%	1.5%	
Producción industrial (M M), Apr	10-jun	01:45	Reino Unido	0.4%		0.4%	-0.1%	
Producción industrial (A A), Apr	10-jun	01:45	Reino Unido	2.8%		3.0%	2.3%	
Manufacturas Mensuales, Apr	10-jun	03:30	Reino Unido	0.4%		0.4%	0.5%	
Producción Manufacturera (Anual), Apr	10-jun	03:30	Reino Unido	4.0%		4.4%	3.3%	
Inversión Fija Bruta, Mar	10-jun	03:30	México	1.9%		1.7%	-0.5%	
Inventarios al mayoreo (M M), Apr	10-jun	09:00	EUA	0.5%		1.1%	1.1%	
Solicitudes de apoyo a desempleados, May	10-jun		Reino Unido	-25.0K		-27.4K	-25.1K	
Aplicaciones Hipotecarias MBA, 01/jun	11-jun	03:30	EUA	--		10.4%	-3.1%	
Producción industrial (A A), Apr	11-jun	03:30	México	-0.2%		-0.6%	3.4%	
Producción industrial (M M), Apr	11-jun	06:00	México	--		0.6%	-0.1%	
Producción Manufacturera (Anual), Apr	11-jun	08:00	México	--		-0.1%	6.8%	
Finanzas Públicas, May	11-jun	08:00	EUA	-\$130.0B		-\$130.0B	--	
Índice de precios al mayoreo (M M), May	11-jun	20:00	Alemania	--		-0.1%	0.2%	
Índice de precios al mayoreo (Y Y), May	11-jun	21:00	Alemania	--		-0.9%	-1.3%	
Cuenta Corriente, Apr	12-jun	01:00	Francia	--		-1.6B	-1.5B	
Inflación al Consumidor (M M), May	12-jun	01:45	Francia	0.1%		0.0%	0.0%	
Inflación al Consumidor (Y Y), May	12-jun	01:45	Francia	0.7%		0.7%	0.7%	
Producción industrial SA (M M), Apr	12-jun	02:30	Unión Europea	0.5%		0.8%	-0.3%	
Ventas al menudeo (M M), May	12-jun	04:00	EUA	0.6%		0.3%	0.1%	
Ventas al menudeo Ex Autos (M M), May	12-jun	04:00	EUA	0.4%		0.1%	0.0%	
Solicitudes de apoyo a desempleados, 01/jun	12-jun	07:30	EUA	309K		317K	312K	
Inventarios de Negocios, Apr	12-jun	07:45	EUA	0.4%		--	0.4%	
Producción industrial (M M), Apr F	12-jun	08:45	Japón	--		--	-2.5%	
Producción industrial (A A), Apr F	12-jun	09:00	Japón	--		--	4.1%	
Capacidad Utilizada (M M), Apr	12-jun	23:30	Japón	--		--	0.4%	
Inflación al Consumidor (M M), May F	12-jun	06/13	Alemania	-0.1%		--	-0.1%	
Inflación al Consumidor (Y Y), May F	13-jun	00:30	Alemania	0.9%		--	0.9%	
Insumos de Construcción (M M), Apr	13-jun	01:00	Reino Unido	1.5%		--	-1.0%	
Inflación Subyacente al Productor -M-, May	13-jun	04:00	EUA	0.1%		--	0.5%	
Inflación Subyacente al Productor -A-, May	13-jun	07:30	EUA	2.2%		--	1.9%	
Confianza de la UM, Jun P	13-jun	07:30	EUA	83		--	81.9	

Dirección de Análisis y Estrategia Bursátil

Carlos A. González Tabares	Director de Análisis y Estrategia Bursátil	T. 5231-4521	crgonzalez@monex.com.mx
Eduardo Ávila Vargas	Subdirector de Análisis Económico	T. 5231-0489	eavila@monex.com.mx
Daniela Ruíz Zárate	Analista Económico	T. 5231-0489	daruiz@monex.com.mx
Valeria Romo Martínez	Analista Bursátil / Telcos, Financiero y Aeropuertos	T. 5230-0200 Ext. 4768	vlmartinez@monex.com.mx
Fernando E. Bolaños S.	Analista Bursátil / Industrial, Minero y Petroquímico	T. 5230-0200 Ext. 0720	fbolanos@monex.com.mx
J. Roberto Solano Pérez	Analista Bursátil / Construcción, Vivienda y Fibras	T. 5230-0200 Ext. 4451	jrsolano@monex.com.mx
Ana Cecilia González R.	Analista Bursátil	T. 5230-0200 Ext. 4287	acgonzalez@monex.com.mx
Verónica Uribe Boyzo	Analista Bursátil	T. 5230-0200 Ext. 4782	veuribe@monex.com.mx
Stephany Ramírez Rojas	Analista Bursátil	T. 5230-0200 Ext. 4262	sramirezro@monex.com.mx
J. Francisco Caudillo Lira	Analista Técnico	T. 5231-0016	jcaudillo@monex.com.mx

Disclaimer

Nosotros, el Área de Análisis y Estrategia Bursátil, certificamos que las opiniones contenidas en este documento reflejan exclusivamente el punto de vista del analista responsable de su elaboración. Asimismo, certificamos que no hemos recibido, ni recibiremos, compensación alguna directa o indirecta a cambio de expresar una opinión específica de este reporte.

En los últimos doce meses, es posible que Monex Grupo Financiero, S.A. de C.V. y/o las sociedades que forman parte del grupo (en lo sucesivo "Monex"), a través de sus áreas de negocio, haya recibido compensaciones por prestar algún servicio de representación común, financiamiento corporativo, banca de inversión, asesoría corporativa u otorgamiento de créditos bancarios, a emisoras que pueden ser objeto de análisis en el presente informe.

Este reporte está dirigido a la Dirección de Promoción. Las recomendaciones reflejan una expectativa de comportamiento de la acción contra su mercado de referencia y en un plazo determinado. Este comportamiento puede estar explicado por el valor fundamental de la compañía, pero también por otros factores. El cálculo del valor fundamental realizado se basa en una combinación de una o más metodologías generalmente aceptadas en los análisis financieros, y que pueden incluir, entre otras, análisis de múltiplos, flujos de efectivo descontados, análisis por partes o alguna otra que aplique al caso particular que se esté analizando. Sin perjuicio de lo que antecede, podrían tener más peso otros factores, entre los que se encuentran el flujo de noticias, momento de beneficios, fusiones y adquisiciones, el apetito del mercado por un determinado sector, entre otros; estos factores pueden llevar a una recomendación opuesta a la indicada solamente por el valor fundamental y su comparación directa con la cotización.

Nuestra política de recomendación contempla los siguientes escenarios: Compra.- Cuando el rendimiento esperado de la acción supere en más del 5% el rendimiento esperado del IPyC; Mantener.- Cuando el rendimiento esperado de la acción se ubique entre el $\pm 5\%$ el rendimiento esperado del IPyC; Venta.- Cuando el rendimiento esperado de la acción sea inferior en más del 5% el rendimiento esperado del IPyC.

El presente documento fue elaborado por Monex con información pública obtenida de fuentes consideradas como fidedignas, sin embargo no existe garantía, explícita o implícita, de su confiabilidad, por lo que Monex no ofrece ninguna garantía en cuanto a su precisión o integridad. El inversionista que tenga acceso al presente documento debe ser consciente de que los valores, instrumentos o inversiones a que el mismo se refiere pueden no ser adecuados para sus objetivos específicos de inversión, su posición financiera o su perfil de riesgo. El contenido de este mensaje no constituye una oferta, invitación o solicitud de Monex para comprar, vender o suscribir ninguna clase de valores o bien para la realización de operaciones específicas. Monex no asume, ni asumirá obligación alguna derivada del contenido del presente documento, por lo que ningún tercero podrá alegar un daño, perjuicio, pérdida o menoscabo en su patrimonio derivado de decisiones de inversión que hubiese basado en este documento. Las opiniones aquí expresadas sólo representan la opinión del analista y no representan la opinión de Monex ni de sus funcionarios. Los empleados de las áreas de promoción, operación, directivos o cualquier otro profesional de Monex, podrían proporcionar comentarios de mercado, verbalmente o por escrito a los clientes que reflejen opiniones contrarias a las expresadas en el presente documento. Inclusive, Monex o cualquiera de sus promotores, operadores, afiliadas o personas relacionadas podrían realizar decisiones de inversión inconsistentes con las opiniones expresadas en el presente documento.

Las categorías de los boletines, su descripción y periodicidad; se muestran a continuación:

Nombre del Boletín	Descripción	Periodicidad
A la Apertura	Documento diario que se manda previo a la apertura del mercado, que comenta cómo se encuentra Asia y Europa y cómo se espera que abran en México y EUA.	Diaria
Bursómetro	Documento diario que se envía a media sesión, y comenta muy brevemente el comportamiento del mercado accionario, así como las variaciones de las acciones más movidas.	Diaria
Diario Monex	Documento que comenta el comportamiento de los mercados después del cierre (tasas, tipos de cambio, mercado accionario).	Diaria
DiVisor de Cambios	Documento diario que se manda a media sesión, y comenta muy brevemente el comportamiento del mercado de divisas y señala los respectivos tipos de cambio.	Diaria
Dos por Uno	Documento que ofrece oportunas ideas de inversión de diferentes activos (compra/venta) donde coincide la recomendación de análisis fundamental y análisis técnico.	Variable
El Táctico	Documento periódico (no necesariamente diario) que señala algunas ideas de inversión (oportunidades) basadas en su comportamiento gráfico.	Variable
Enciclopedia Bursátil	Temas del mercado de valores, económicos y financieros, donde se brinda una explicación clara y breve de conceptos que puedan ser de interés para el inversionista.	Variable
Internacional	Análisis bursátil y fundamental de mercados y emisoras internacionales	Variable
Kaleidoscopio	Documento diario que señala en gráficas las tendencias esperadas de un grupo de emisoras e índices accionarios.	Diaria
Nota de Divisas	Perspectiva sobre el peso dólar, o alguna otra divisa para el corto, mediano y largo plazo, de acuerdo a la información más reciente relacionada con temas económicos.	Variable
Nota de Empresa	Información sobre perspectivas, acontecimientos recientes, o un tema coyuntural de la empresa o del sector.	Variable
Nota Económica	Esta tipo de notas contienen información detallada sobre la publicación de datos económicos y una conclusión sobre nuestras perspectivas.	Variable
Números y Estadísticas	Análisis estadístico de diferentes temas relacionados con los mercados financieros.	Variable
Pron. Eco. y Fin.	Pronósticos MENSUALES de divisas, tasas e inflación	Mensual
Reporte Bursátil	Análisis y comentarios sobre el mercado accionario, comportamiento y expectativas del IPyC, dividendos.	Variable
Reporte Mensual	Proporcionar la perspectiva del área de análisis sobre el tema económico relevante del mes, publicado el último día de mes	Mensual
Reportes Financieros	Documentos que presentan estimados y comparativos preliminares para las principales emisoras del mercado accionario.	Trimestral
Rumbo Económico	Documento que señala la publicación de datos económicos y cómo se comparan respecto a lo que esperaba el consenso, con una breve explicación.	Variable
Semanal de deuda	Análisis del mercado de deuda local	Semanal